



MINISTERO DELLE FINANZE
DIREZIONE GENERALE DEL CATASTO E DEI SERVIZI TECNICI ERARIALI

Lire
20



143 NUOVO CATASTO EDILIZIO URBANO

R. DECRETO LEGGE 15 APRILE 1965 N. 66

Planimetria dell'immobile situato nel Comune di **PONTEDERA** Via Prov. **PISANA**
117 ISTITUTO AUTONOMO CASE POPOLARI PISA. usuario: **DEMANIO DELLO STATO** proprietario
Allegata alla dichiarazione presentata all'Ufficio Tecnico Erariale di **PISA**

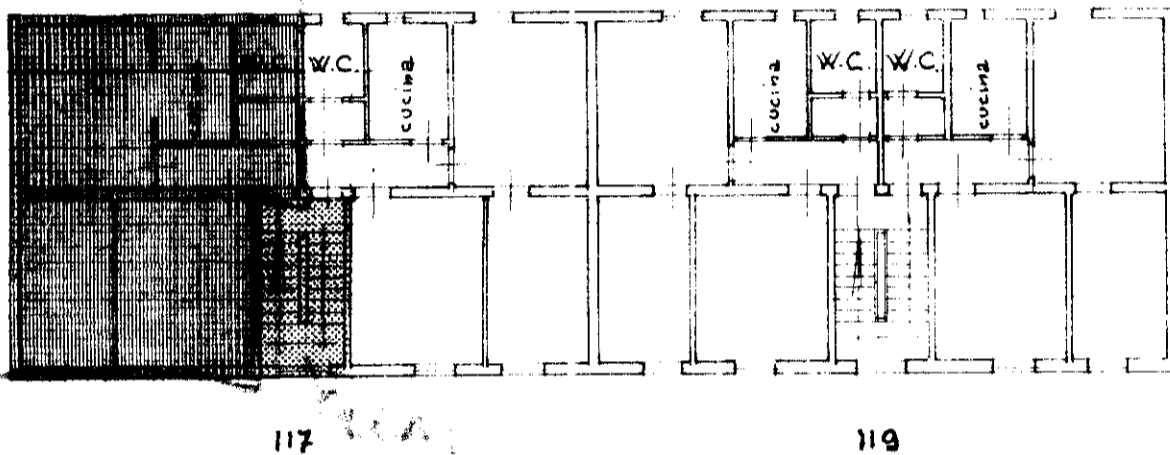
PIANO PRIMO
h. 3.00



 PROP. ESCLUSIVA
 PROP. A COMUNE

ORIENTAMENTO



SCALA DI 1/200

SPAZIO RISERVATO PER LE ANNOTAZIONI D'UFFICIO

DATA 5/11/1965
PROT. N. 3544

ACCETTABILE
31 GEN 1965

Compilata dal PERITO EDILE
ROBERTO LUCA FERRO

Iscritto all'Albo de
della Provincia di

DATA 1 OTTOBRE 1965

Firma: